Welkom bij de bijeenkomst Definitief Ontwerp *“Renovatie Dr. Nolensstraat Limbricht”*

We starten om 19.00 uur

Agenda

- Voorstellen
- Opzet en doel van deze bijeenkomst
- Korte terugblik
- Definitief ontwerp
- Ontwerpbespreking aan tafel
- Samenvatting, vervolg en afsluiting

Opzet en doel van deze bijeenkomst

1e bijeenkomst.

Verzamelen input.

2e bijeenkomst.

Voorlopig ontwerp bespreken.

laatste bijeenkomst.

Uitvoering bespreken.

Klankbord-bijeenkomsten

Eventueel extra ontwerp bijeenkomst

Vandaag

Korte terugblik

- Verkeersanalyse RHDHV
- Verkeersproef Parkschool
- Verkeersbesluit verplichte rijrichting
- Aanpassing parkeerplaats Parkschool

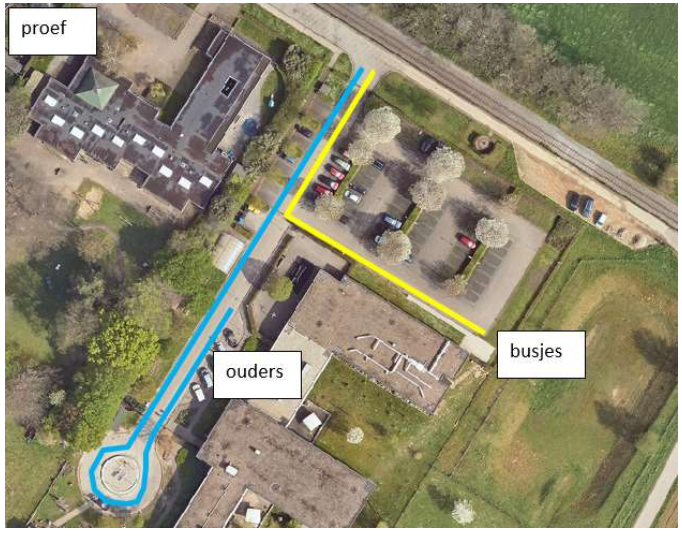

Korte terugblik

PLANGROEP HEGGEN B.V.

- Sessies met klankbordgroep

Definitief Ontwerp – Dr. Nolensstraat

Op hoofdlijnen:

- Betere inrit vanaf Provincialeweg
- Vrij parkeren zonder parkeervakken
- Straat wordt 5,80m breed uitgevoerd in klinkers.
- Meerdere drempels/plateaus
- Boomvakken om verspringingen in de wegas te creëren
- Trottoirs minimaal 1,50m (meeste rond 2 meter)
- Versmalling t.p.v. Burg. van Boxtelstraat
- Opwaardering doorgang Martin Luther Kingstraat

- Vervangen riool Burg Nelissenstraat – Burg. van Boxtelstraat
- Verwijderen parallelriool + overnemen huisaansluitingen

Gemeente
Sittard-Geleen

Inrichting
Totaal
De Gronckelstraat
B. Nelissenstr
B. v. Boxtelstr
Provinciale weg

Gemeente
Sittard-Geleen

Inrichting

B. Nelissenstr
B. v. Boxtelstr
DR. NOLENSSTRAAT
ONDERSTE SITTARDERWEG
14
16
18
19
20
21
22
23
24
25
26
28
29
30
31
32
33
34
35
37
39

Inrichting

De Gronckelstraat

B. Nelissenstr

Definitief Ontwerp – Dr. Nolensstraat

Gemeente Sittard-Geleen

Definitief Ontwerp – Dr. Nolensstraat

Definitief Ontwerp – Dr. Nolensstraat

Bomen

Haagbeuk

Amberboom

Sierkers

Onderbeplanting

Hedera Helix Arborescens (struikklimop)

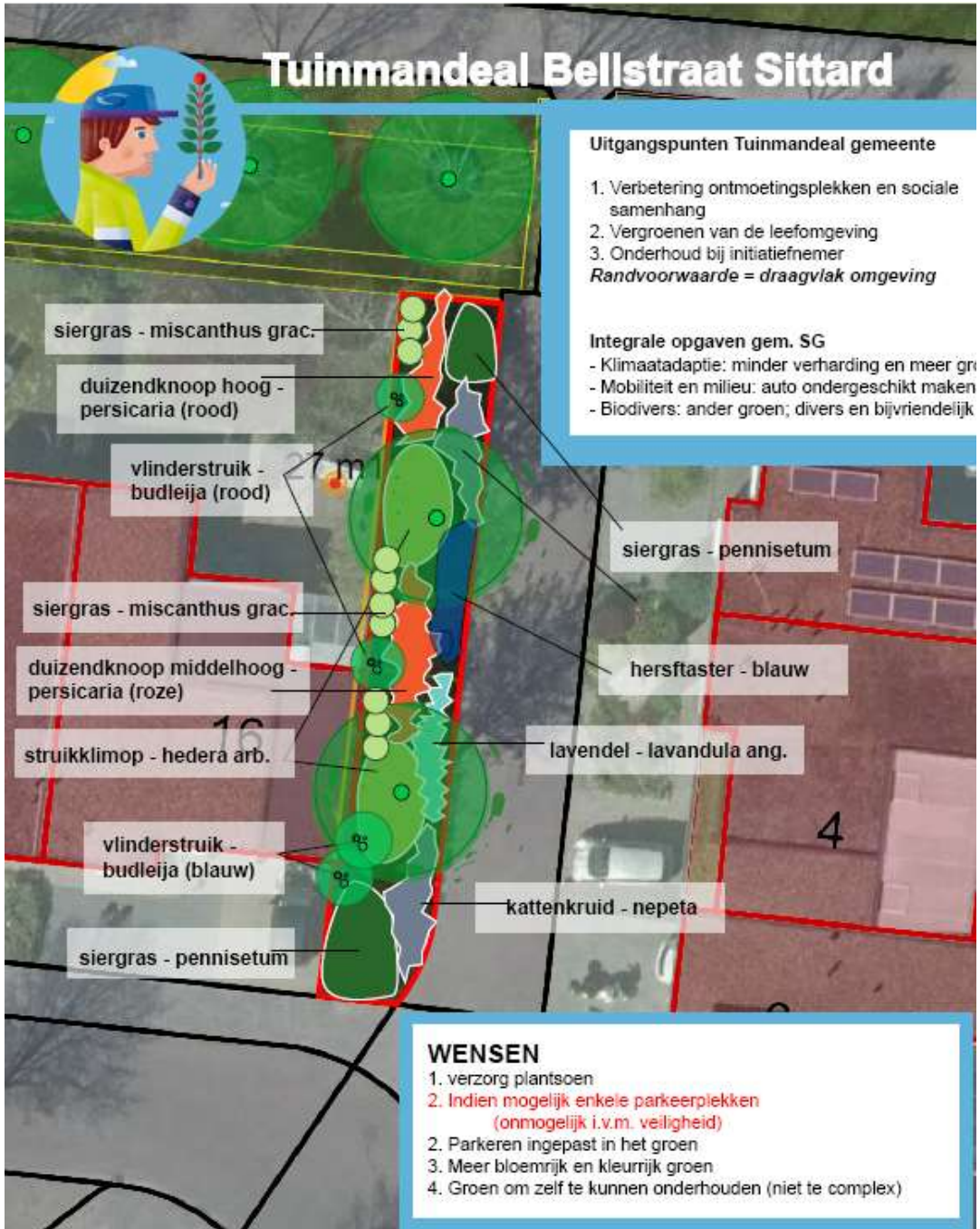

Ontwerpbespreking aan tafel

Samenvatting, vervolg en afsluiting

De planning

- Afronden ontwerp: december 2024
- Aanbesteding: jan – maart 2025
- Start uitvoering: april 2025 (ca 4-5 maanden)

Uitvoering momenteel onder voorbehoud van beschikbaarheid aannemers

Samenvatting, vervolg en afsluiting

De presentatie wordt gezet op de projectwebsite:
www.metsittard-geleen.nl

In geval van vragen:

Degronckeleo@sittard-geleen.nl

Bedankt voor uw aandacht